

Zulassungsbescheinigung Teil I

(Fahrzeugschein)

Nr. **SW-K-0-158/21-00008**

Europäische
Gemeinschaft

D

Bundesrepublik
Deutschland

Свидетельство за регистрация - Част I / Permiso de circulación. Parte I /
Osvědčení o registraci - Část I / Registreringsattest. Del I /
Registreerimistunnistus. Osa I / Άδεια κυκλοφορίας/Πιστοποιητικό Εγγραφής.
Μέρος I / Registration certificate. Part I / Certificat d'immatriculation. Partie I /
Prometna dozvola I / Carta di circolazione. Parte I / Reģistrācijas apliecība.
I daļa / Registrācijas Rudjimas. I dalis / Forgalmi engedély. I. Rész / Certifikat
ta' Registrazzjoni. L-I Part / Kentekenbewijs. Deel I / Dowód Rejestracyjny.
Część I / Certificado de matrícula. Parte I / Certificat de Immatriculare Partea I /
Osvedčenie o evidencii. Časť I / Prometno dovoljenje. Del I /
Rekisteröintodistus. Osa I / Registreringsbeviset. Del I

A Amtliches Kennzeichen

SW DD449

C1.1 Name oder Firmenname

LUDWIG EICHELMANN GMBH

C1.2 Vorname(n)

C1.3 Anschrift

GRABEN 3

97440 WERNECK

X Nächste HU
(Monat und Jahr): 09.2021

SCHWEINFURT

I Datum: 07.06.2021

C4c Der Inhaber der Zulassungsbescheinigung wird nicht als Eigentümer des
Fahrzeugs ausgewiesen.

B	16.09.2016	2.1	1313	2.2	BTO00000	-
J	N3	4	EC			
E	WDB96340310094581	3	4			
D.1	MERCEDES-BENZ					
	963-4-A					
D.2	KSDM3BT21AXA080					
	A060C1F1BSBXX					
D.3	ACTROS					
2	DAIMLER (D)					
5	FZ.Z.GÜ.BEF. > 12 T					
	SATTELZUGMASCHINE					
V9	EURO VI; A; M, N					
14	EURO VI; A; M, N					
P.3	DIESEL					
10	0002	141	66A0	P.1	12809	
22						

L	02	9	01	P.2 P.4	0330/01600	r	090
18	06157	-	-	19	2500	-	-
20	2640	-	4000	g	007839	-	-
12	-	13	10161	Q	-		
V.7	-	F.1	018000	F.2	018000		
7.1	08000	7.2	13000	7.3	-		
8.1	08000	8.2	11500	8.3	-		
U.1	104	U.2	01200	U.3	080		
O.1	-	0.2	-	S.1	003	S.2	-
15.1	315/70 R 22,5	156/---	---	G			
15.2	315/70 R 22,5	---	---	149 G			
15.3	-						
R	-	11					
K	e1*2007/46*0727*09						
6	29.03.2016	17	K ¹⁶	WT184560			
21	-						

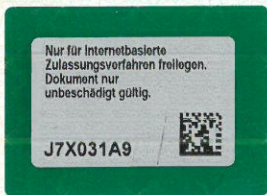
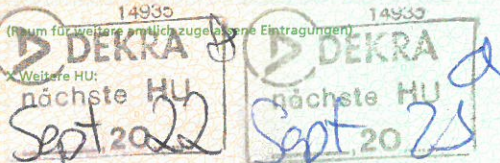

Landratsamt Schweinfurt
-Kfz-Zulassungsbehörde-
97421 Schweinfurt

Sark
Unterschrift

Zur Beachtung!

Die Angaben müssen ständig den tatsächlichen Verhältnissen entsprechen. Änderungen sind der zuständigen Zulassungsbehörde nach Maßgabe der für die Fahrzeugzulassung geltenden Rechtsvorschriften anzuzeigen.

Bei Veräußerung des Fahrzeugs sind dem Erwerber gegen Empfangsbescheinigung die Zulassungsbescheinigung Teil I und Teil II auszuhändigen. Die Empfangsbescheinigung muss den Namen und die Anschrift des Erwerbers vollständig enthalten und ist vom Veräußerer unverzüglich der Zulassungsbehörde vorzulegen.

Unterlassung der vorgeschriebenen Meldepflichten (Abmeldung, Umschreibung bei Erwerb oder Umzug in einen anderen Zulassungsbezirk, Meldung anderer Veränderungen) kann durch Geldbußen geahndet werden.

Definition der Felder:

Feld	Bezeichnung
B	Datum der Erstzulassung des Fahrzeugs
D.1	Marke
D.2	Typ/Variante/Version
D.3	Handelsbezeichnung(en)
E	Fahrzeug-Identifizierungsnummer
F.1	Technisch zulässige Gesamtmasse in kg
F.2	Im Zulassungsmitgliedstaat zulässige Gesamtmasse in kg
G	Masse des in Betrieb befindlichen Fahrzeugs in kg (Leermasse)
H	Gültigkeitsdauer
I	Datum dieser Zulassung
J	Fahrzeugklasse
K	Nummer der EG-Typgenehmigung oder ABE
L	Anzahl der Achsen
O.1	Technisch zulässige Anhängelast gebremst in kg
O.2	Technisch zulässige Anhängelast ungebremst in kg
P.1	Hubraum in cm ³
P.2/P.4	Nennleistung in kW/Nenn Drehzahl bei min ⁻¹
P.3	Kraftstoffart oder Energiequelle
Q	Leistungsgewicht in kW/kg (nur bei Krafträdern)
R	Farbe des Fahrzeugs
S.1	Sitzplätze einschließlich Fahrersitz
S.2	Stehplätze
T	Höchstgeschwindigkeit in km/h
U.1	Standgeräusch in dB (A)
U.2	Drehzahl in min ⁻¹ zu U.1
U.3	Fahrgeräusch in dB (A)
V.7	CO ₂ (in g/km) kombinierter Wert
V.9	Für die EG-Typgenehmigung maßgebliche Schadstoffklasse
(2)	Hersteller-Kurzbezeichnung
(2.1)	Code zu (2)
(2.2)	Code zu D.2 mit Prüfziffer
(3)	Prüfziffer zur Fahrzeug-Identifizierungsnummer
(4)	Art des Aufbaus
(5)	Bezeichnung der Fahrzeugklasse und des Aufbaus

Jüngling X134875000000
2 6 6 3 4 1 4 1 8
BUNDES ZULASSUNGSBEHÖRDE 2017

- (6) Datum zu K
- (7) Technisch zulässige maximale Achslast/Masse je Achsgruppe in kg
(7.1) Achse 1 bis (7.3) Achse 3
- (8) Zulässige maximale Achslast im Zulassungsmitgliedstaat in kg
(8.1) Achse 1 bis (8.3) Achse 3
- (9) Anzahl der Antriebsachsen
- (10) Code zu P.3
- (11) Code zu R
- (12) Rauminhalt des Tanks bei Tankfahrzeugen in m³
- (13) Stützlast in kg
- (14) Bezeichnung der nationalen Emissionsklasse
- (14.1) Code zu V.9 oder (14)
- (15) Bereifung
(15.1) auf Achse 1 bis (15.3) auf Achse 3
- (16) Nummer der Zulassungsbescheinigung Teil II
- (17) Merkmal zur Betriebserlaubnis
- (18) Länge in mm
- (19) Breite in mm ohne Spiegel und Anbauteile
- (20) Höhe in mm
- (21) Sonstige Vermerke
- (22) Bemerkungen und Ausnahmen

Hinweis zu Feld (15.1) bis (15.3):

Andere als die angegebenen Bereifungen können im Rahmen der gültigen Typ- oder Einzelgenehmigung am Fahrzeug angebracht werden. Ein zusätzliches Gutachten und die Änderung oder Neuauflage der Zulassungsbescheinigung Teil I ist hierfür nicht erforderlich.



ZBI 266341418